# арт. 33191

Лицо

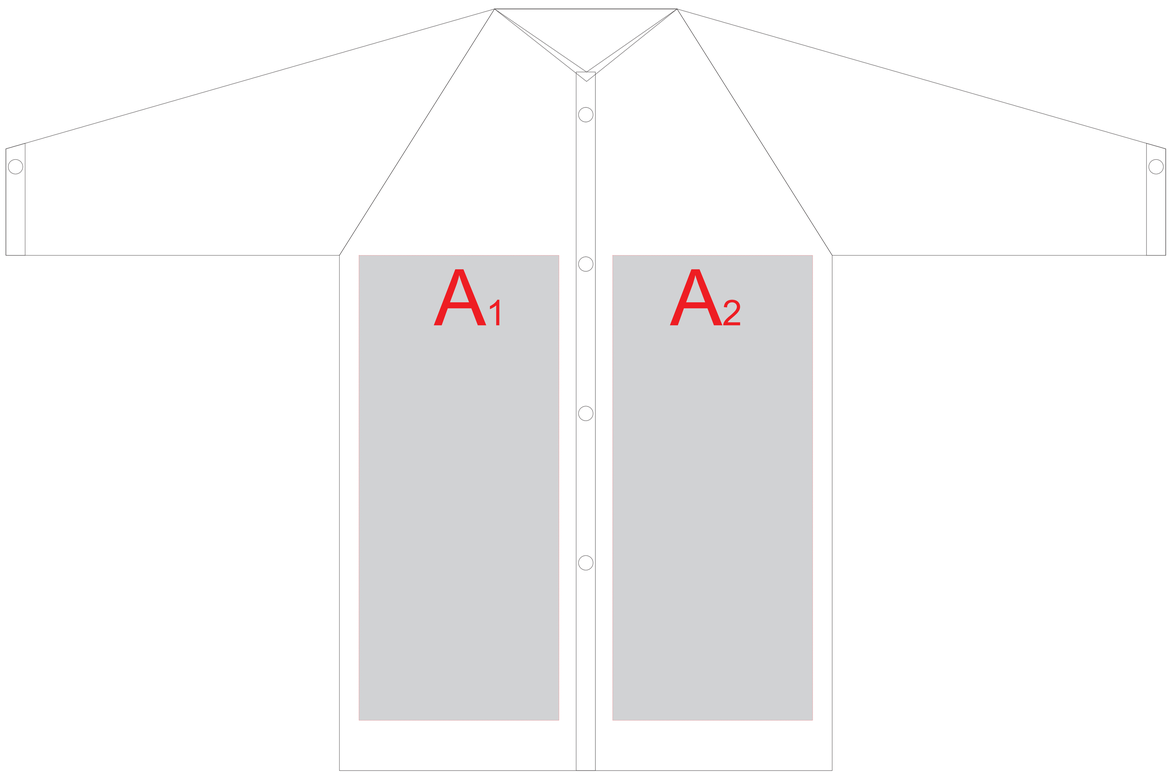


Оборот

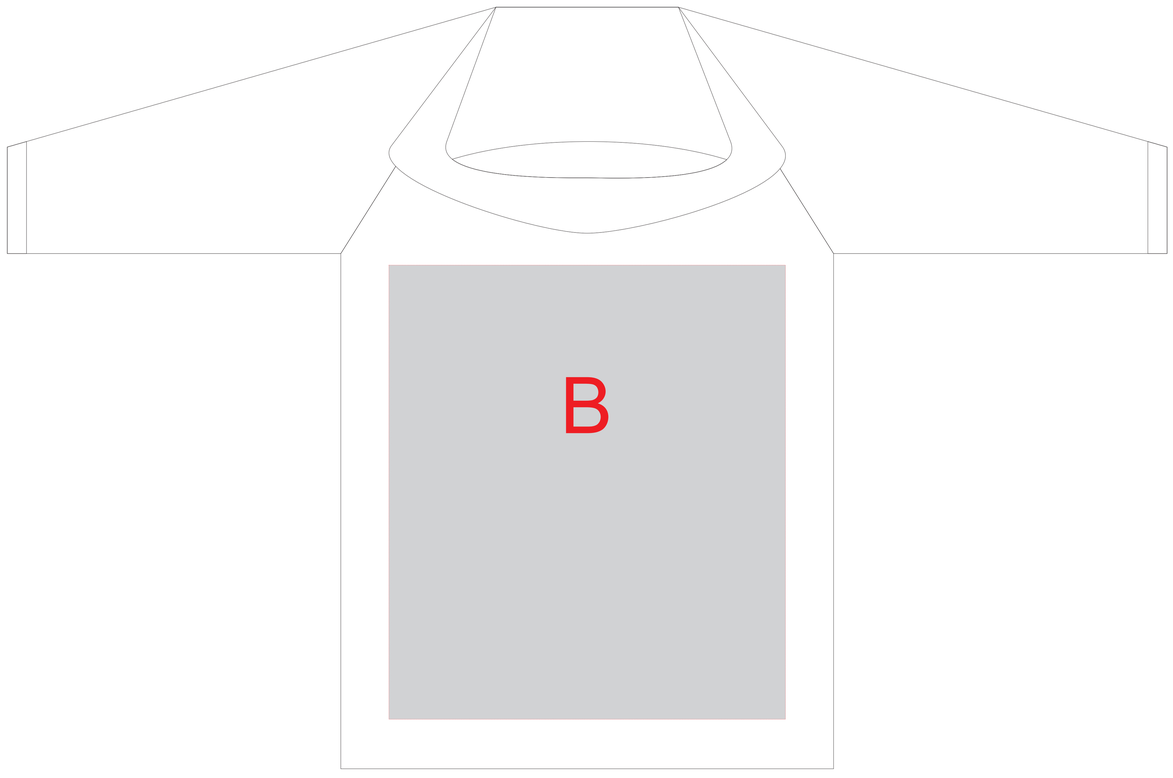


Лицо

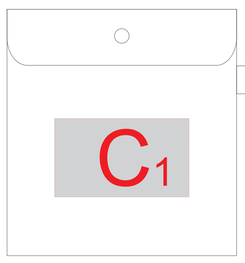


Оборот

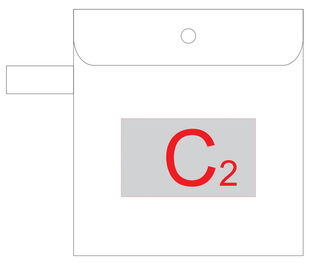


Печать белым цветом невозможна, не держится краска
Может быть печать черным, серебром, золотом.
Остальные цвета - по согласованию.

| A | Вид нанесения | Макс площадь (Ш*В) |
|---|---|---|
| | Трафаретная печать (1+0) | 80x100мм |

| B | Вид нанесения | Макс площадь (Ш*В) |
|---|---|---|
| | Трафаретная печать (1+0) | 220x250мм |

| C | Вид нанесения | Макс площадь (Ш*В) |
|---|---|---|
| | Трафаретная печать (1+0) | 120x70мм |
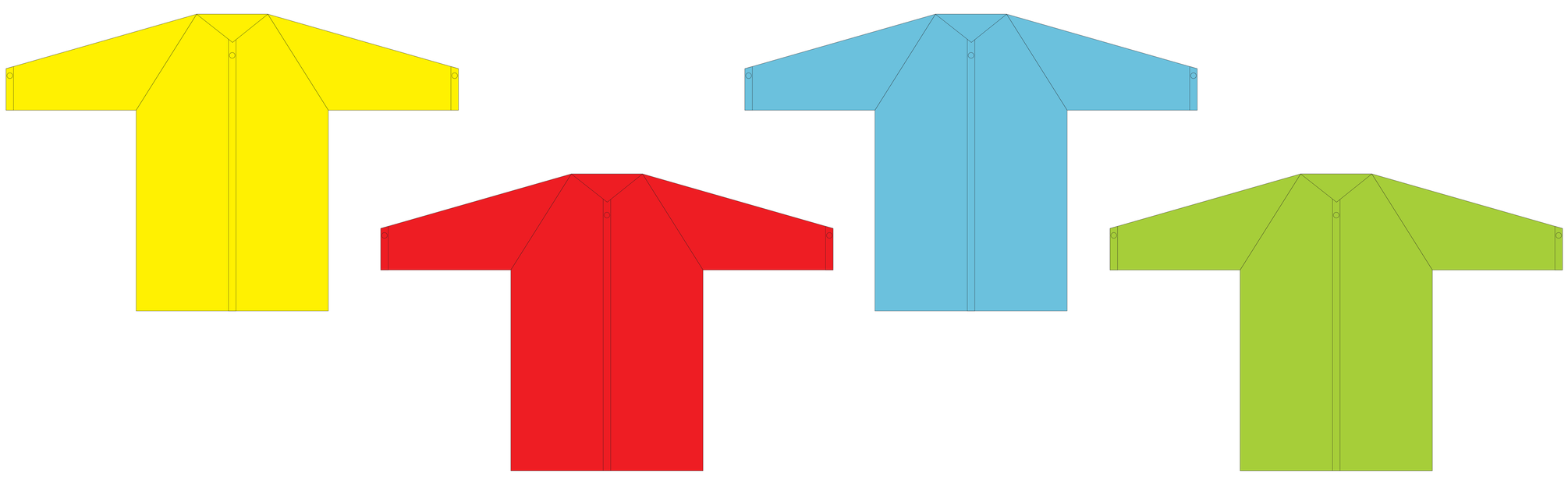
Масштаб 1:10